Martela

Rami

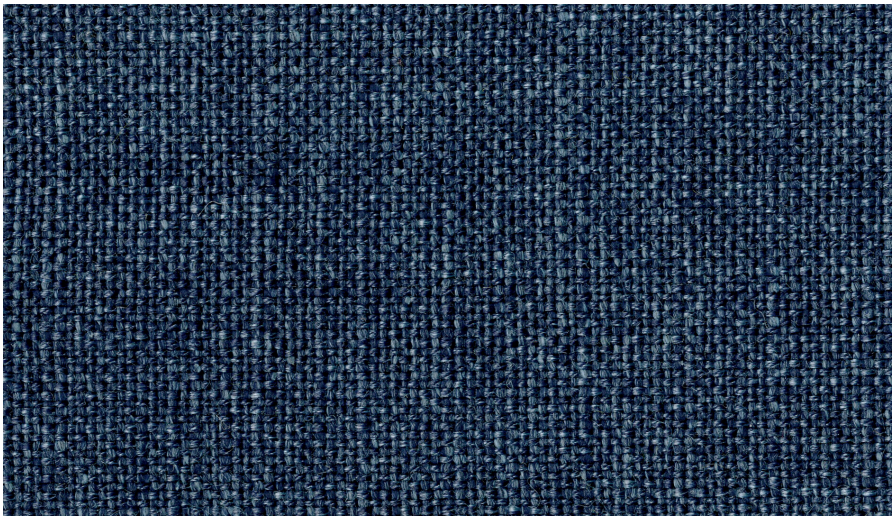

Rami er et stoff av høy kvalitet i ullblanding som inneholder rami-fiber. Fibrene i stoffet absorberer farge på forskjellige måter og gjør overflaten levende. Rami er et linaktig stoff, men krøller seg ikke like lett som lin.

OEKO-TEX®
CONFIDENCE IN TEXTILES
STANDARD 100

SLITASJE:

Note 3, EN ISO 12945

SLITESTYRKE:

70.000 varv Martindale
EN ISO 12947-2

FARGEFASTHET/BLEKNING:

Note 5-7, ISO 105-B02

FARGEFASTHET MOT SLITASJE:

(ISO) 105-X12 dry 4/5, wet 3-4/5

BRANNFARLIGHET:

EN 1021-1/2, BS 5852 part 5, DIN 4102 B1, IMO FTP Code Part 8(IMO Res.A 652 (16))

MATERIALE:

80 % ull, 20 % ramie

LEVERANDØR:

Svensson

MILJØEGENSKAPER (MATERIALER):

STANDARD 100 by OEKO-TEX®

ALLE FARGER:

Alle tilgjengelige farger i stoffet, og det tar vanligvis mellom 25-50 virkedager å levere polstrede produkter, avhengig av

