Martela

Parcel Loop

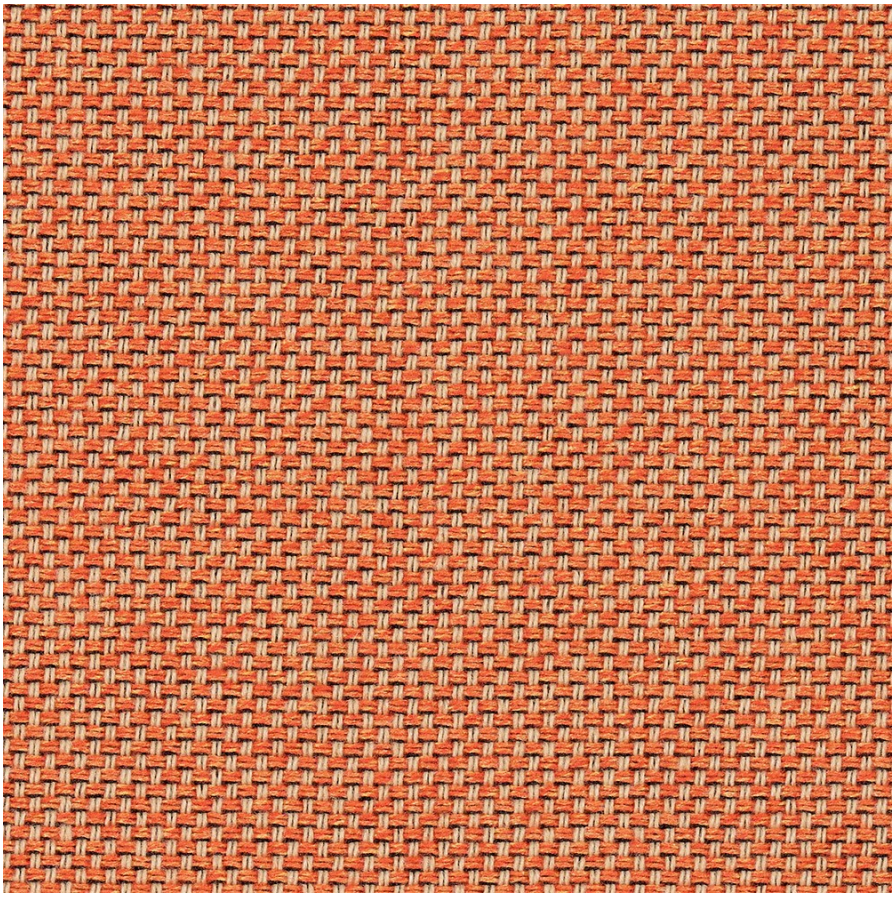

Parcel Loop presenterer en dynamisk og livlig fargepalett, supplert av en bemerkelsesverdig myk og melert tekstur. Den allsidige designen med en flerveisstruktur gjør den egnet for møbler, paneler og diverse bruksområder imellom.

SLITASJE:

4-5 (scale 1-5) EN ISO 12945-2

SLITESTYRKE:

100.000 rubs martindale (EN ISO 12947-2)

RENGJØRING:

Wash or dry cleaning P(W). 60°C shrinkage max. 1,5%, 74°C shrinkage max. 2%.

FARGEFASTHET/BLEKNING:

6-8 (scale 1-8) - EN ISO 105-B02

FARGEFASTHET MOT SLITASJE:

4-5/4-5 (scale 1-5) - EN ISO 105x12 (våt/tørr)

BRANNFARLIGHET:

BS EN 1021-1 Cigarette, BE EN 1021 1&2 Cigarette & Match, CA TB 117-2013, ASTM E 84 Class 1 (unadhered), BS 5852 Crib 5 (option flame retardant)

MATERIALE:

100 % resirkulert polyester fra forbrukere/industrielle produsenter (inneholder 3 % tekstilavfall)

LEVERANDØR:

Gabriel

MILJØEGENSKAPER (MATERIALER):

STANDARD 100 by OEKO-TEX®
EU Ecolabel
Uppfyller Möbelfakta-kraven

ALLE FARGER:

Alle tilgjengelige farger i stoffet, og det tar vanligvis mellom 20-50 virkedager å levere polstrede produkter, avhengig av

